BC SPA HOTEL

2025
SÜRDÜRÜLEBİLİRLİK RAPORU

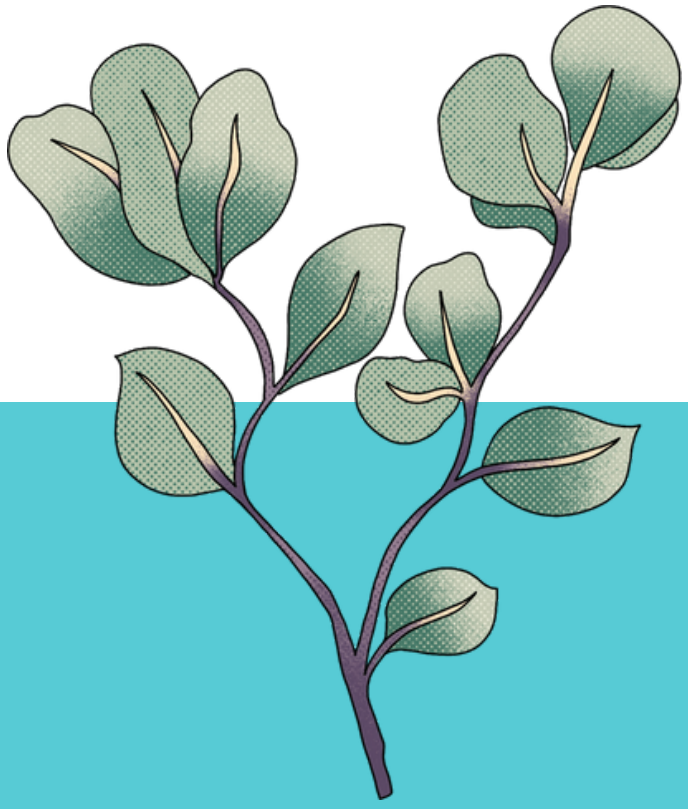

SÜRDÜRÜLEBİLİRLİK TAAHÜDÜMÜZ VE İLKELERİMİZ

BC SPA HOTEL , Ortaca ilçesinin Dalyan mahallesinde merkezi konumu ile Tüm konaklayanlarına gerçek Misafirperverliğini mükemmel hizmet ve konforun mükemmel birleşimi ile sunuyor. Konforlu odalarımız güler yüzlü personelimiz ile Huzur ve rahatlık konseptini benimseyerek, Dalyan 'ın en iyi şekilde yaşamanıza yardımcı olmayı hedefliyoruz.

Otelimiz BC SPA HOTEL DALYAN' ın merkezinde Nehir Kenarında eşsiz doğa ile iç içe yer almaktadır. Tarihin güzelliği ve büyüsü ile çevrili olan otelimiz, Kaya Mezarları, Kaunos Antik Bölgesi önemli kültürel mekanlara yürüme mesafesindedir. Eşsiz konumumuzun bir başka harika yönü de nehir kenarında bulunması tekne turları yakınlığıdır. İçeri adım attığınız andan itibaren sizi büyük bir coşku ve sıcaklıkla ağırlamaya kararlıyız.
Muhteşem unutulmaz bir konaklama geçireceğinizden emin olmanızı sağlamak için tüm çalışanlar olarak büyük bir özveri ile hizmet vermekteyiz.
Ayrıca ; Yurt içi ve yurt dışından seyahat tatil amacı ile otelimizi tercih eden yerli ve yabancı tüm misafirlerimizi konularında deneyimli personellerimiz doğrultusunda Kurmuş olduğumuz SÜRDÜRÜLEBİLİRLİK POLİTİKALARI ekibimizle birlikte konakladıkları süreler boyunca (Çevresel-Sosyal-Kültürel Ekonomik-Kalite) II.Aşama Kriterlerinin Sürdürülebilir Turizm Politikamız çerçevesinde en iyi şekilde ağırlamak ,tüm politikalarımızı konuklarımız ile paydaş olarak paylaşmak ve eşsiz bir konaklama deneyimini kalıcı olarak sürekli iyileştirerek yaşatmaktır.

Devamlı gelişmekte olan Türk Turizm'ine maksimum fayda sağlamayı hedeflemekteyiz. Ülkemiz Turizminin gelişmesine katkı sağlamakla birlikte; Gelecek nesillere yaşanabilir bir Dünya bırakmak için, kaynaklarımızı en verimli şekilde kullanma, yeniden kazandırma ve dönüştürme konularında da sürdürülebilir ekibi olarak en verimli olanları amaçlayarak hedeflemekteyiz.

İşletmemiz ise sürekli olarak yeniliğe açık ve gelişim odaklı çalışma ve hizmet anlayışımızla birlikte, kadromuzda yer alan tüm personellerimize kişisel gelişim, mesleki, sürdürülebilir turizm ve yenilikçi eğitimler planlayarak sektörümüzde yeni bilgi ve donanımları ile ilerlemelerini sağlamayı hedeflemekteyiz.

BC Spa Hotel

BC Spa Hotel

2025 Sürdürülebilirlik Raporu

ERIŞILEBILIRLIK

Hotelimız, hareket kabiliyeti kısıtlı kişilere uygun değildir, engelli konaklama olanağımız bulunmamaktadır.

POLİTİKALARIMIZ

Çevre ve Sürdürülebilirlik Politikası
İstilacı Türlerden Kaçınma
Hayvan Refahı
Verimli Bina ve Alt Yapı
Enerji ve Su Yönetim Politikası
Sosyal ve Kültürel
Kültürel Alanlara ve Yerli Topluluklara Turistik Ziyaretler
Ekonomik ve Kalite

SCAN ME !

Politikalarımızın tamamını incelemek için QR kodu tarayınız.

ÇALIŞAN KATILIMI VE EĞITIM

BC SPA HOTELolarak, sürdürülebilirlik hedeflerimize ulaşmak için tüm ekibimizin Dalyan'in doğasına uygun aktif katılımını şart koşarız.

1. Eğitim ve Farkındalık

- Tüm çalışanlar; enerji, su tasarrufu, atık yönetimi ve orman yangınlarına karşı önlemler konularında düzenli eğitimlere katılır.
- Çocuk koruma, cinsiyet eşitliği ve misafir güvenliği politikalarına dair farkındalık çalışmaları yapılır.
- Eğitimler, uygulamalı saha çalışmalarıyla pekiştirilir.

2. Operasyonel Sorumluluklar

- Atık Yönetimi: Renk kodlu geri dönüşüm kutuları kullanılır, atık miktarları takip edilir ve DalyanBelediyesi geri dönüşüm sistemine dahil edilir.
- Kaynak Tasarrufu: Odalarda sensörlü/kartlı sistemler kullanılır. Mutfak ve banyolarda su tasarrufu sağlayan ekipmanlar aktiftir.
- Plastik Azaltımı: Çalışanlar, tek kullanımlık plastikler yerine yeniden kullanılabilir alternatifleri tercih ederek öncülük eder.

3. Toplumsal ve Yerel Katılım

- Gönüllülük: Ekip üyelerimiz, Dalyan'te düzenlenen kıyı temizliği ve fidan dikimi gibi yerel sivil toplum etkinliklerine gönüllü olarak katılır.
- Dayanışma: Yerel STK'larla iş birliği yaparak toplumsal fayda sağlanır.

Taahhüt: BC SPA HOTELçalışanları olarak, sürdürülebilirlik taahhüdümüzü günlük eylemlerimizle yaşatmaya kararlıyız.

EĞITIM MATERYALLERIMIZ

Su ve Enerji Tasarrufu için Dikkat Edilmesi Gerekenler

Yangın Eğitimi

Kat Hizmetleri İşbaşı Eğitimi

Sürdürülebilir Turizm Eğitimleri / Arş. Gör Dr.Nur Çelik İLAL

Afet Farkındalık Eğitimi

MİSAFİR KATILIMI VE ÇEVRESEL SÜRDÜRÜLEBİLİRLİK

BC SPA HOTELolarak, sürdürülebilir turizmi yalnızca bir işletme hedefi değil; misafirlerimizle birlikte çıktığımız ortak bir yolculuk olarak görüyoruz. Konaklama deneyiminin çevreye duyarlı, yerel değerlere saygılı ve bilinçli tercihlerle şekillenmesi için misafirlerimizin aktif katılımını teşvik ediyoruz.

1. Doğaya Duyarlı Konaklama Alışkanlıkları

Misafirlerimizin kaynak tasarrufu çabalarımıza kolayca dahil olabileceği pratik adımlar sunuyoruz:

- Enerji ve Su Tasarrufu: Odalarımıza yerleştirdiğimiz bilgilendirme kartları ve yönlendirmeler aracılığıyla, misafirlerimizi su ve enerji tasarrufu konusunda bilinçlendiriyoruz.
- Kaynak Tüketiminin Önlenmesi: Havlu ve çarşaf değişimlerini yalnızca misafir talebine göre yaparak gereksiz su ve deterjan kullanımının önüne geçiyoruz.
- Verimli Kullanım Notları: Klima ve aydınlatma kullanımı için hazırladığımız küçük notlarla, enerjinin verimli kullanılmasını destekliyoruz. Misafirlerimizi çevreye duyarlı seçimler yapmaları için teşvik etmek, BC Spa Hotel'ın sürdürülebilirlik yaklaşımının temel taşlarından biridir.

2.Yerel Kültüre ve Çevreye Katkı

Misafirlerimizi, Dalyan'i yerel bir bakış açısıyla deneyimlemeye teşvik ediyoruz:

- Yerel Destek ve Rehberlik: Misafirlerimize, Dalyan'in çevresini, bisiklet rotalarını, yerel üretici pazarlarını ve kadın kooperatiflerini tanıtan broşürler sunuyoruz. Bu sayede bölgeyi yakından tanımaları ve yerel ekonomiye doğrudan destek olmaları teşvik ediliyor.
- Aktif Katılım: Dileyen misafirlerimiz, pansiyonumuz tarafından desteklenen yerel çevre temizlikleri etkinliklerine katılarak sürdürülebilirlik sürecimizin aktif bir parçası olabiliyor.
- Atık Ayrıştırma: Hotel dairelerdeki kolay kullanımlı atık ayrıştırma üniteleri ile misafirlerimizin atık yönetimimize katılmalarını sağlıyoruz.

Her bir misafirimizin bu sürece yapacağı küçük katkılar, BC Spa Hotel'ın çevre dostu yaklaşımını güçlendirirken, daha yaşanabilir bir gelecek için birlikte yol almamıza olanak tanıyor.

Misafir Katılımı ve Çevreye Saygılı Konaklama Alışkanlıklarının Teşviki

"Gezdiğiniz yer size ait değil, siz sadece misafirsiniz."

1. Doğal Alanlar ve Biyoçeşitlilik

Vahşi Yaşam: Bölgedeki vahşi hayvanların doğal davranışlarına müdahale etmeyin, onları beslemeyin ve yaklaşmayın.
Doğayı Koruma: Bitki, çiçek, taş veya deniz kabuğu gibi doğal parçaları ait oldukları yerden almayın veya yanınızda getirmeyin.
Sessizlik: Doğanın sesini dinleyin. Özellikle konaklama çevrenizde gürültüden kaçınarak, doğanın huzurunu koruyun.
İstilacı Türler: Bölgenin ekosistemini korumak için, yabancı bitki, hayvan veya deniz canlılarını bölgeye kesinlikle getirmeyin veya bırakmayın.

2. Tarihi ve Kültürel Miras

Tarihi Eserler: Ziyaret ettiğiniz tarihi ve kültürel mekanlarda duvarlara, yazılara veya heykellere dokunmayın, zarar vermeyin.
Saygılı Davranış: Kültürel hassasiyetlere (dini mekânlar, yerel halk) saygı gösterin. Fotoğraf çekerken mahremiyete ve kişisel alanlara dikkat edin. Flaş kullanma yasağı olan yerlerde kurallara uyun.
Yerel Değerler: Yemek, müzik ve dans etkinliklerine katılırken ölçülü, saygılı ve katılımcı olun.

3. Çevre ve Tesis İçi Sorumluluk

Atık Yönetimi: Çöplerinizi mutlaka ayrıştırarak (kağıt, cam, plastik) geri dönüşüm kumbaralarına atın. Doğada ve sahilde hiçbir şekilde çöp bırakmayın.
Su ve Enerji: Odanızda su ve enerji tasarrufu uygulamalarına (kısa duş, klima/ışıkların kapatılması) uyun. Havlu ve çarşafları tekrar kullanmayı tercih ederek kaynak tüketimini azaltın.
Yerel Alışveriş: Hediyelik eşya ve ürün alırken yerel üreticileri ve esnafı tercih edin. Pazarlık yaparken nazik ve saygılı olun.

4. Çocuklar ve Kırılgan Gruplar

Çocuk İşçiliği: Ziyaret ettiğiniz bölgede çocuk işçiliği gördüğünüzde derhal tesis yönetimine veya yerel yetkililere bildirin.

MİSAFİR KATILIMI VE ÇEVRESEL SÜRDÜRÜLEBİLİRLİK

Öpüşme veya açık sevgi gösterisinde bulunmayınız.

Lütfen saygılı giyisiler giyinin.

Paten veya kaykay gibi tehlikeli aktivitelerde bulunmayınız.

Evcil hayvan getirmeyiniz.

Sigara içmeyiniz.

Alkol tüketmeyiniz.

YEREL TOPLULUK KATILIMI VE SOSYAL SORUMLULUK

BC SPA HOTEL olarak, sadece Dalyan doğasını korumayı değil, içinde bulunduğumuz yerel topluluğun sosyal ve ekonomik açıdan desteklenmesini de sürdürülebilirlik politikamızın ayrılmaz bir parçası olarak görmekteyiz.

1. Yerel Paydaşlarla İletişim ve Sosyal Katkı

Yerel halkın ihtiyaçlarını anlamak ve bölge kalkınmasına katkıda bulunmak amacıyla sürekli ve şeffaf iletişim kurmayı taahhüt ederiz.

- Sürekli İletişim ve İş Birliği: Bölgesel turizm birlikleri ve yerel derneklerle iş birliği içinde faaliyet göstermekteyiz. Bunun yanı sıra, mahalle muhtarlığı ile düzenli temaslar kurularak bölgenin güncel ihtiyaçları ve sürdürülebilirlik konuları üzerine değerlendirmeler yürütülmektedir.
- Sosyal Katkı ve Miras: Geçmişte ve planlanan dönemlerde, kamu kurumlarının veya yerel alanların yenilenmesine yönelik malzeme ve iş gücü desteği sağlanır. Ayrıca kültürel mirasın korunması ve bölgenin biyoçeşitliliğinin desteklenmesi amacıyla çeşitli yerel kuruluşlara katkıda bulunulur.

2. Yerel Ekonomi ve İstihdamın Güçlendirilmesi

Yerel halkın geçim kaynaklarını güçlendirmek ve yerel üretimi desteklemek BC Spa Hotel önceliklerindendir.

- Yerel Tedarik Zinciri Desteği: Yakın çevredeki köylüler, çiftçiler, kadın kooperatifleri ve yerel tedarikçilerle iş birliği yaparak, tesisimizin ihtiyaç duyduğu ürün ve hizmetleri öncelikle yerel kaynaklardan temin etmeye çalışmaktayız. Bu, paranın yerel ekonomide kalmasını sağlar.
- Eğitim ve Gelişim Desteği: Bölge halkına yönelik, daha verimli üretim yöntemleri ve hizmet kalitesini artırıcı beceriler hakkında eğitim çalışmaları düzenlenerek, teknolojik gelişmelere uyum sağlamaları konusunda destek sunulmaktadır. Bu yaklaşım, yerel halkın geçim kaynaklarını güçlendirirken Dalyan Ekonomisine de doğrudan katkı sağlamaktadır.

Taahhüt: BC SPA HOTEL Dalyan toplulukla uyum içinde çalışmayı, sosyal refahı artırmayı ve bölgenin sürdürülebilir kalkınmasına aktif olarak destek olmayı taahhüt ederiz.

KÜLTÜREL MİRAS VE DENEYİM

BC SPA HOTELolarak, Dalyan'in zengin kültürel ve tarihi mirasının değerini bilmekte ve bu mirası koruyup misafirlerimize aktarmayı temel taahhütlerimizden biri olarak görmekteyiz.

1. Kültürel Mirasa Somut ve Finansal Katkılar

Tesisimiz, kültürel varlıkların korunması ve tanıtılması için aktif olarak çalışmaktadır:

- Müze Kart Desteği: Tesis bünyesindeki çalışanlarımızın ve stajyerlerimizin bölgedeki müze ve ören yerlerini ziyaret edebilmeleri amacıyla Müze Kart alımları tesisimiz tarafından karşılanmaktadır.
- Finansal Destek: Türkiye'nin tarihi, doğal ve kültürel mirasın korunması misyonunu üstlenen ÇEKÜL (Çevre ve Kültür Değerlerini Koruma ve Tanıtma Vakfı) gibi kurumlara düzenli bağışlar yaparak mirasın korunmasına finansal destek sağlamaktayız.
- Yerel Destinasyon Katılımı: Tesisimiz, Dalyan'in tarihi ve kültürel değerlerini ön plana çıkaran yerel kültürel çalışmalara ve projelere aktif olarak katılım sağlamakta ve destek vermektedir.

2. Bölge Tanıtımı ve Misafir Deneyimi

Misafirlerimizin Dalyan'in kültürel zenginliğini derinlemesine deneyimlemesini teşvik ediyoruz:

- Dijital ve Tesis İçi Bilgilendirme: Web sayfamızda ve tesis içi bilgilendirme notlarında Dalyanın tarihi alanlarına, kültürel etkinliklerine ve yöresel el sanatlarına yönelik detaylı bilgilere yer verilmektedir.
- Geleneksel Deneyimler: Misafirlerimizin geleneksel el sanatlarını deneyimleyebilmeleri için, bölgesel kültürü yansıtan yerel atölyelerle iş birliği yaparak etkinlikler düzenlenmesini teşvik etmekteyiz.
- Çalışan Yetkinliği: Misafirlerle birebir iletişimde bulunan çalışanlarımıza, bölge tarihi, el sanatları ve kültürel miras noktaları hakkında düzenli eğitimler planlanmaktadır. Bu sayede misafirlere doğru ve etkileşimli rehberlik sağlanmaktadır.

Taahhüt: BC SPA HOTEL olarak, Dalyanın kültürel kimliğini yaşatmayı ve zenginleştirmeyi, sunduğumuz konaklama deneyiminin ayrılmaz bir parçası olarak görmekteyiz.

BC Spa Hotel
Dalyan Kültür Portalı

SCAN

Türkiye Kültür Portalı

SCAN

Ne Yenir ?

SCAN

Neyi Meşhur ?

SCAN

Ne Yapılır ?

SCAN

Dalyan ve Çevresi

BİYOÇEŞİTLİLİK VE YABAN HAYATI KORUMA

BC SPA HOTEL olarak, faaliyet gösterdiğimiz Muğla ve Dalyan bölgesinin benzersiz biyoçeşitliliğini korumayı en temel sürdürülebilirlik taahhüdümüz olarak benimsiyoruz.

1. Coğrafi Referans ve Yasal Uyum

Dalyan'in doğal yaşam alanlarının hassasiyetini ve yasal koruma sınırlarını esas alırız:

- Avlaklar Haritasına Uyum: Taahhüdümüzün coğrafi dayanağını oluşturan en güncel Muğla İl Avlaklar Haritası (örneğin 2025-2026 dönemi) referans alınmaktadır. Haritada koyu yeşil bölgelerle işaret edilen; yaban hayatının korunması ve geliştirilmesi sahaları gibi avlanmanın kesinlikle yasak olduğu alanlara azami saygı gösteririz.
- Ekosistem Bütünlüğü: Tesisimiz, tüm faaliyetlerinde bu koruma alanlarına zarar verecek veya ekosistem bütünlüğünü bozacak her türlü eylemden kaçınmayı garanti eder.
- Yerel Mevzuata Tam Uyum: İl genelinde yaban hayvanlarına yönelik etik olmayan uygulamaları (örneğin çıplak elle avlanma yasağı) da içeren yerel mevzuatlara tam olarak uyulur.

2. Etik Uygulamalar ve Farkındalık

Yaban hayatının sürdürülebilirliğini yasal bir zorunluluk değil, etik bir sorumluluk olarak görürüz.

- Yaban Hayatına Saygı: Personelimiz, tesis çevresinde gözlemlenen yaban hayvanlarına müdahale etmeme, onları beslememe ve yaşam alanlarına zarar vermeme konusunda bilgilendirilmiştir.
- Misafir Bilinçlendirme: Misafirlerimizi de bölgenin doğal kaynaklarını ve canlı türlerini koruma bilinciyle hareket etmeye teşvik ederiz.
- Yönetim Planlarına Uyum: Yaban hayatının sürdürülebilirliği, bizim için aynı zamanda güncel yönetim planlarına uyum ve gelecek nesillere sağlıklı bir çevre bırakma sorumluluğumuzun da bir ifadesidir.

Taahhüt: BC SPA HOTEL olarak, Dalyan ve Muğla biyoçeşitliliğini koruma konusunda kararlıyız ve bu alandaki standartlarımızı sürekli olarak güncel tutmayı taahhüt ederiz.

BİTKİ LİSTEMİZ

Gül (Rosa sp.): Güllerin bazı türleri bol su ister, ancak yerel ve dayanıklı türlerin seçilmesi ve damlama sulama ile desteklenmesi sürdürülebilirliği artırır. Estetik ve biyolojik çeşitliliğe katkı sağlar.

Kumkuat / Kamkat (Citrus japonica): Narenciye türüdür. Kuraklığa ve güneşe diğer bazı ağaçlara göre daha dayanıklıdır. Dalyaniklimine uyumlu olması ve meyve vermesi (yerel tedarik/misafir deneyimine katkı) sürdürülebilirliği destekler.

Limon (Citrus limon): Narenciye türü olarak, bölge iklimine uyumludur. Zehirsiz ve hormonsuz tarım yöntemleriyle yetiştirildiğinde, çevresel performansı artırır ve yerel biyolojik sistemi korur.

Begonya (Begonia sp.): İç mekan veya gölgelik alan bitkileridir. Tropikal iklim bitkisi olduğu için yüksek nemi sever. Yüksek nem isteği nedeniyle MDalyanibi kuru yaz aylarında iç mekanda dikkatli sulama gerektirir. Aşırı sulamadan kaçınılmalıdır.

Şemsiye Çiçeği / Şeflera (Schefflera sp.): Kuvvetli aydınlık ve yüksek hava nemliliği ister, ancak kuru havalı yerlerde de dayanıklıdır. İç mekan veya gölgelik alanlarda yetiştirilmesi, su verimliliği açısından Begonya'ya göre daha iyi yönetilebilir.

Kaktüs (Opuntia, vs.): Kuraklığa karşı en dayanıklı bitki grubudur. Birleşmiş Milletler tarafından "geleceğin gıdası" olarak anılması, iklim krizine karşı su kaynaklarını korumada en ideal türlerden biri olduğunu gösterir.

BİTKİ LİSTEMİZ

Sarılıcı Duvar Sarmaşığı / Hedera (Hedera helix): Hızlı büyür ve bakımı kolaydır. Kökleri toprağa sıkıca tutunarak erozyon ve sel gibi doğal afetleri önleyici etkisi vardır. Hava döngüsünü yenileyerek kötü havayı temizler. Ilıman iklimleri sever.

Eğrelti Otu (Nephrolepis veya benzeri): Gölge ve nemli ortamları sever. Bazı eğrelti otu türleri (küçük eğrelti otları) tarımda kimyasal ilaç kullanımını azaltmaya yardımcı olabilir ve hatta nadir toprak elementleri oluşturarak temiz enerji altyapısına katkıda bulunabilir.

Üzüm Asması (Vitis vinifera): Bağcılıkta damlama sulama sistemleri ile su kullanımı yarı yarıya azaltılabilir. Asma altında örtü bitkileri yetiştirmek, herbisit kullanımından kaçınmaya ve toprağı korumaya yardımcı olan sürdürülebilir bir stratejidir.

Telgraf Çiçeği (Tradescantia sp.): Sarkıcı özelliği olan, bakımı nispeten kolay bir bitkidir. Dona dayanıklılığı düşüktür (10°C'ye kadar). Sulamada toprağın tamamen kurumamasına dikkat edilmelidir.

Mandalina Ağacı (Citrus reticulata): Limon ve Kumkuat gibi bölge iklimine uyumlu bir turunçgil türüdür. Damla sulama sistemleriyle desteklendiğinde su verimliliği yüksektir ve budamayla verimli hale getirilebilir.

Palmiye (Chamaerops humilis, vs.): Akdeniz Yelpaze Palmiyesi (Chamaerops humilis) gibi yerel ve bodur türler Akdeniz iklimine mükemmel uyum sağlar ve kuraklığa dayanıklıdır. Peyzaj estetiği için bölgesel önemi yüksektir.

BİTKİ LİSTEMİZ

SÜRDÜRÜLEBILIRLIK DEĞERLENDIRMESI

Gösterge	Değer	Yorum
Toplam Gözlemlenen Bitki Türü Sayısı	12	(Önceki 9 + Yeni 3)
Sürdürülebilir Kategorisindeki Tür Sayısı	7	(Kumkuat, Limon, Hedera, Üzüm Asması + Kaktüs, Mandalina, Palmiye)
Sürdürülebilir Bitki Oranı	**5,833%**	Bu oran, **BC Spa Hotel'ın** peyzaj tasarımında iklime uyumlu ve su tasarruflu türlere ağırlık verdiğini göstermektedir.

BC SPA HOTEL olarak, peyzaj alanlarımızdaki bitki çeşitliliği analizimiz, su kaynaklarını koruma taahhüdümüzü güçlendirmeyi gerektirmektedir.

Mevcut Durum ve Hedef

Mevcut Sürdürülebilir Bitki Oranı: Tesisimizde Dalyaniklimine uyumlu ve düşük su tüketen türlerin oranı %58.33'tür.

Geliştirilmesi Gereken Alan: Begonya ve Eğrelti Otu gibi nem seven ve yüksek su ihtiyacı olan türlerin payı hala yüksektir.

HEDEF: Tesisteki Sürdürülebilir Bitki Oranını önümüzdeki iki yıl içinde %75'in üzerine çıkarmayı taahhüt ediyoruz.

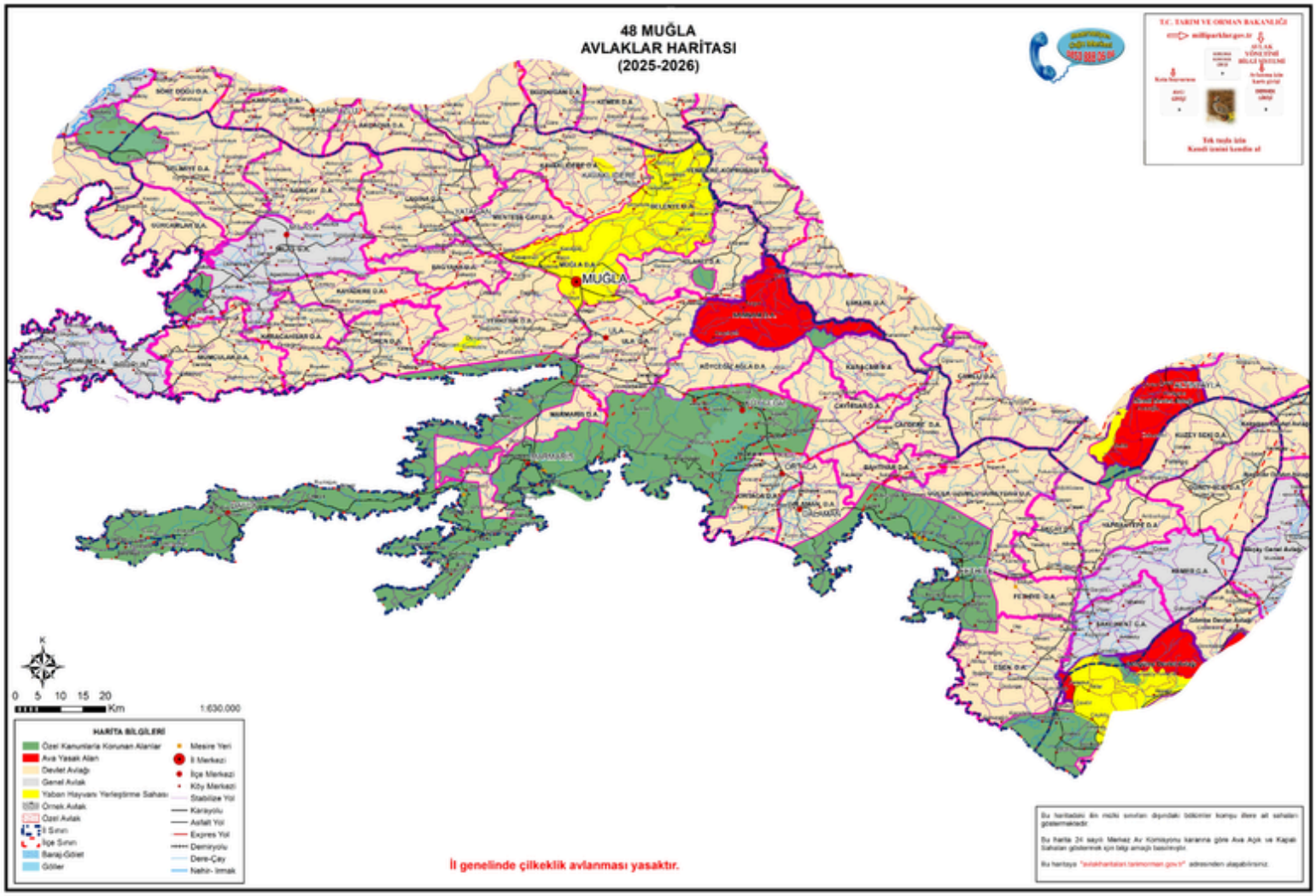

BC Spa Hotel

2025 Sürdürülebilirlik Raporu

Bu harita, T.C. Tarım ve Orman Bakanlığı'na bağlı Doğa Koruma ve Milli Parklar Genel Müdürlüğü tarafından hazırlanan ve Muğla il sınırları içerisindeki av ve yaban hayatı yönetim planını gösteren resmi bir belgedir.
Harita, 2025-2026 av sezonunu kapsamakta olup, bölgedeki yaban hayatının korunması ve sürdürülebilir yönetimi açısından kritik öneme sahip bilgileri içermektedir.

1. Koruma Alanlarının Önceliği (Koyu Yeşil Alanlar)

En Önemli Bulgular: Haritanın en dikkat çekici özelliği, Muğla'nın özellikle güney ve orta kesimlerindeki geniş ormanlık ve kıyı alanlarının Koyu Yeşil renkle işaretlenmiş olmasıdır.
Anlamı: Bu alanlar, haritanın lejantına göre Özel Kanunlarla Korunan Alanları, Yaban Hayatı Koruma ve Geliştirme Sahalarını, Milli Parkları ve Tabiat Parklarını temsil eder. Bu bölgelerde her türlü avlanma faaliyeti kesinlikle yasaktır ve biyoçeşitliliğin en sıkı korunduğu habitatlardır.
Bölgesel Etki: DalyanYarımadası'nın büyük bir kısmı, Köyceğiz-Dalyan çevresi ve Fethiye'nin bazı hassas bölgelerindeki yoğun yeşil alanlar, Muğla'nın yüksek ekolojik değerini ve koruma çabalarının merkezini oluşturduğunu göstermektedir.

2. Av Yönetimi Alanları (Kırmızı ve Sarı Alanlar)

Kırmızı Alanlar (Devlet Avlakları): Belirli bölgeler (örneğin Milas'ın kuzeyi, Muğla Merkez ve Fethiye'nin doğusu) Kırmızı renkle gösterilmiştir. Bu alanlar, avlanmanın tamamen devlet kontrolünde ve belirli kotalar dahilinde yapıldığı, yaban hayatı yönetiminin aktif olarak uygulandığı bölgelerdir.
Sarı Alanlar (Genel Avlaklar): İl sınırları içerisinde daha yaygın olarak görülen Sarı renkli alanlar, yasal düzenlemelere ve avlanma kotalarına uyularak genel avcılık faaliyetlerinin yapılabildiği bölgelerdir.
Yorum: Bu renklendirmeler, Muğla'daki yaban hayatı yönetiminin rastgele olmadığını, türlerin popülasyonları ve habitat kapasiteleri dikkate alınarak bir denge içerisinde yönetildiğini göstermektedir.

3. Yasaklar ve Sınırlamalar

Özel Avlanma Yasağı: Haritanın alt kısmında yer alan "İl genelinde çıplak elle avlanması yasaktır." uyarısı, sadece avlanma bölgelerinde değil, tüm il sınırları içinde etik dışı ve doğal yaşamı tehdit eden yöntemlerin yasaklandığını vurgular.
Harita Dışı Kalan Alanlar: Haritada renkli bir sınır içinde kalmayan beyaz alanlar, genellikle yerleşim yerlerini ve özel mülkleri temsil eder.

BC Spa Hotelin sürdürülebilirlik raporu için bu harita, tesisin bulunduğu coğrafyanın yaban hayatı hassasiyetini resmi bir veriyle kanıtlar. Harita, tesisin hem çevredeki koruma alanlarına (Koyu Yeşil) olan yakınlığını hem de bölgenin yaban hayatı yönetim planına tam uyum taahhüdünü somutlaştıran en önemli görsel araçtır.

Dalyan’te Kültürel Varlıklara Sahip Çıkalım

Dalyan ve çevresi, köklü tarihî geçmişi ve zengin kültürel mirasıyla bölgenin kimliğini oluşturmaktadır. Antik kentler, eski yerleşim izleri, geleneksel mimari yapılar ve bölgeye özgü yaşam kültürü Dalyan’in değerlerini yansıtmaktadır.
Bu değerlerin korunması yalnızca geçmişimize duyulan saygıyı değil, aynı zamanda Dalyan’in sürdürülebilir turizm vizyonunu ve gelecek nesillere bırakılacak kültürel mirasını da desteklemektedir. Kaçak kazılara ve kültürel varlık kaçakçılığına karşı duyarlı olunmalı, bu eserlerin korunmasına hep birlikte katkı sağlanmalıdır.
BC SPA HOTEL olarak, misafirlerimizle birlikte yürütülen kültürel farkındalık çalışmaları, tarihî ve doğal alan gezileri, bilgilendirici materyaller ve rehberli etkinlikler aracılığıyla bu bilinci güçlendirmeyi hedefliyoruz.
Unutmayalım: Dalyan’in tarihî ve kültürel zenginlikleri, geleceğe aktaracağımız en değerli miraslarımızdandır.
.
Hotelımız, misafirlerimizle birlikte yürütülen kültürel farkındalık faaliyetleri, tarihî ve doğal alan gezileri, bilgilendirici materyaller ve rehberli etkinlikler aracılığıyla bu bilinci güçlendirmeyi amaçlamaktadır.
Unutmayalım: Dalyan’in tarihî ve kültürel zenginlikleri, gelecek nesillere aktaracağımız en değerli miraslarımızdan biridir.

1- Kaynak Yönetimi ve Verimlilik

Su Yönetimi

BC SPA HOTELolarak, Dalyan'in hassas su kaynaklarına saygı duyarak, her damlayı korumayı temel sorumluluğumuz olarak benimseriz.

1. Uygulama ve Altyapı

- Tasarruflu Donanım: Tesis genelinde düşük debili armatürler kullanılır.
- Peyzaj Seçimi: Su ihtiyacı düşük, Dalyanbölgesine uyumlu yerel bitkiler tercih edilir.
- Akıllı Sulama: Bahçe sulaması buharlaşmayı azaltmak için erken saatlerde ve damlama sulama sistemiyle yapılır.
- Misafir Bilinçlendirme: Bilgilendirme kartlarıyla havlu/çarşaf değişimi, misafir talebine bırakılarak gereksiz su kullanımı önlenir.

2. Takip ve Hedefler

- Rutin İzleme: Tesis genelinde sızıntı kontrolleri düzenli yapılır ve su sayaçları haftalık olarak izlenir.

📊 **2025 Ortalama Su Tüketimimiz: 0,038 m³/kişi/gün**
🎯 **2026 Hedefimiz: Bu oranı %2 oranında azaltarak kaynak kullanım verimliliğimizi artırmak.**

- Personel Eğitimi: Hedefe ulaşmak için personelimize düzenli su verimliliği eğitimleri verilir.

Taahhüt: Su yönetimini doğaya karşı bir sorumluluk olarak görüyor ve Dalyanin doğal zenginliğini korumayı taahhüt ediyoruz.

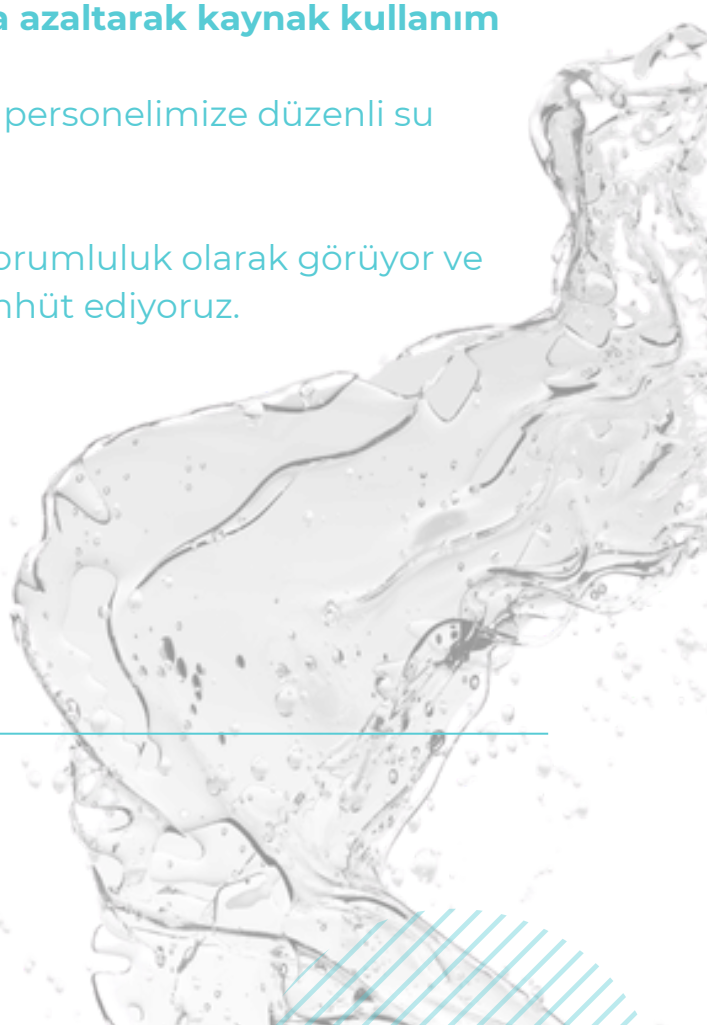

1- Kaynak Yönetimi ve Verimlilik

Atık Yönetimi

BC SPA HOTELolarak, Dalyan'in hassas doğal dengesini korumak için atık oluşumunu en aza indirmeyi ve oluşan atıkları doğru şekilde ayrıştırmayı temel ilkemiz olarak benimseriz.

1. Kaynağında Ayrıştırma ve Geri Dönüşüm

- Ayrıştırma Sistemi: Tesisimizin tüm alanlarında atıklar; kâğıt, plastik, cam ve organik olmak üzere yerinde hassasiyetle ayrıştırılmaktadır.
- Kolay Katılım: Ortak alanlara ve dairelere yerleştirilen renk kodlu geri dönüşüm kutuları ve bilgilendirici görseller sayesinde hem çalışanlarımız hem de misafirlerimiz bu sürece kolayca katılabilmektedir.
- Uygulama: Çalışanlarımız, atıkların doğru yönetimi konusunda düzenli bilgilendirilmekte ve günlük iş akışlarında aktif rol üstlenmektedir.

📊 **2025 kişi başı günlük atık miktarımız:**
Organik Atık Kişi Başı 2025 0,011kg
Katı Atık Kişi Başı 2025 0,003 Kg
🎯 **2026 hedefimiz:** Bu miktarı %3 oranında azaltmak.

- Eğitim: Atık yönetiminde başarılı olmak için personelimiz, yılda en az bir kez atık ayrıştırma ve azaltım eğitimi alır.
- Farkındalık: Misafirlerimiz, bilgilendirme materyalleri sayesinde çevresel farkındalık kazanmakta ve geri dönüşüm sürecine aktif olarak katılmaktadır.

Taahhüt: BC SPA HOTEL olarak, atık oluşumunu en aza indirerek Dalyan doğasına saygılı bir işletmecilik sunmayı taahhüt ederiz.

1- Kaynak Yönetimi ve Verimlilik

Enerji Yönetimi

BC SPA HOTEL olarak, enerji kaynaklarının bilinçli ve verimli kullanımını Dalyan'daki sürdürülebilirliğimizin temel unsuru olarak görüyoruz. Doğal güneş ışığından ve verimli sistemlerden faydalanarak düşük tüketimle yüksek konfor sağlamayı hedefleriz.

1. Enerji Verimliliği Uygulamaları

- Verimli Donanım: Tesisimizde LED aydınlatmalar kullanılarak elektrik tüketimi önemli ölçüde azaltılmıştır.
- Yüksek Sınıf Cihazlar: Elektrikli ekipmanlarımız (su ısıtıcıları, mini buzdolapları, klimalar vb.) yüksek enerji verimlilik sınıfına (A sınıfı veya inverter) sahip cihazlardan seçilmiştir.
- Bakım ve İzleme: Tüm cihazların düzenli bakımı yapılarak enerji kayıpları önlenir. Günlük enerji tüketimimiz düzenli takip edilerek özellikle yaz aylarında klima sistemlerinin gereksiz çalışması engellenir.

2. Ölçülebilir Hedefler ve Taahhüt

Enerji izleme verilerimizi şeffaflıkla paylaşır ve azaltım hedeflerimizi taahhüt ederiz:
Elektrik Tüketimi:

- **2025 kişi başı yıllık elektrik tüketimimiz 14,84 kwH'dır.**
- **2026 hedefimiz, bu değeri %2 oranında azaltmaktır.**

Bu hedeflere ulaşmak için personel eğitimlerine devam eder ve teknik altyapımızı sürekli iyileştiririz. BC SPA HOTEL olarak enerji yönetimini çevresel etkimizi azaltmanın birincil yolu olarak görürüz.

2- Sera Gazı Emisyonlarının Azaltılması

BC SPA HOTEL olarak, iklim krizine karşı taşıdığımız sorumluluğun farkındayız. Sera gazı emisyonlarını azaltmak, sürdürülebilirlik politikamızın temel taşlarından biridir.

1. Düşük Karbonlu İşletme Uygulamaları

Günlük operasyonlarda enerji verimliliğini ön planda tutarak emisyonu azaltırız:

- Enerji Verimliliği: Isıtma ve soğutma sistemlerinin bakımları düzenli olarak yapılmakta, enerji verimliliği sürekli kontrol edilmektedir.
- Aydınlatma ve Ekipman: Tüm aydınlatma sistemlerinde LED teknolojisi ve düşük enerji tüketimli (yüksek verimli) ekipmanlar kullanılmaktadır.
- Doğal Kullanım: Ortak alanlarda doğal ışık ve doğal hava sirkülasyonu etkin şekilde kullanılarak yapay enerji ihtiyacı düşürülmektedir.

2. Ulaşımda Emisyon Azaltımı

Tesisimiz, misafir ve personel ulaşımında karbon ayak izini azaltıcı çözümleri teşvik eder:

- Çevre Dostu Ulaşım: Misafirlerimiz, ÖBC Spa Hotelın merkezi konumu sayesinde yürüyüş ve bisiklet gibi çevre dostu ulaşım yöntemlerini tercih edebilmektedir. Konuklarımıza bölgedeki bisiklet rotaları hakkında bilgi verilerek araç kullanımı azaltılmaktadır.
- Personel Ulaşımı: Çalışanlarımızın ulaşımı için de toplu taşıma ya da paylaşım esaslı ulaşım (örneğin araç paylaşımı) tercih edilmektedir.

3. Ölçülebilir Hedefler

Karbon ayak izimizi sürekli takip eder ve azaltım hedeflerimizle çevresel etkimizi minimize etmeyi amaçlarız:

- **2025/ Ekim Karbon Ayak İzi : 10.259 tCO2e**
- **2025 Azaltım Hedefi: Bu değeri %2 oranında azaltmayı taahhüt ederiz.**

Taahhüt: BC SPA HOTEL olarak, iklim değişikliğiyle mücadeleye somut adımlarla katkıda bulunmaya kararlıyız.

DÜŞÜK KARBONLU OPERASYON YAKLAŞIMI

Günlük operasyonlarımızda enerji verimliliğine öncelik vererek ve Dalyan'in doğal kaynaklarını kullanarak karbon ayak izimizi düşürmeyi hedefliyoruz.

1. Operasyonel Enerji ve Isıtma Yönetimi

Tesis genelinde enerji tüketimini azaltan uygulamalarla karbon salınımını en aza indiririz:

- Enerji Verimliliği: Tesisimiz; yüksek enerji verimli cihazlar ve düşük enerji tüketen LED aydınlatmalarla donatılmıştır.
- Akıllı Isıtma ve Soğutma: Isıtma ve soğutma (klima) sistemlerinde düzenli bakım ve otomasyon destekli kontrol sistemleri ile gereksiz enerji tüketiminin önüne geçilmektedir. Misafirlerimiz, kapı/pencere açıkken klima çalıştırmama konusunda teşvik edilir.
- Yenilenebilir Enerji (Su Isıtma): Sıcak su üretimi kaynaklı karbon emisyonu, çevreci bir yaklaşım olan güneş panelleriyle desteklenerek en aza indirilmektedir.

2. Ulaşımda Emisyon Azaltımı

Personelimizin ve misafirlerimizin ulaşım kaynaklı karbon salınımını azaltmayı aktif olarak destekliyoruz:

- Alternatif Ulaşım Desteği: Bireysel araç kullanımını minimuma indirmek amacıyla;
  - Bisiklet dostu uygulamalar ve güvenli park alanları sunulmaktadır.
  - Toplu taşıma seçenekleri ve güzergahları hakkında misafirlere kapsamlı bilgilendirme yapılmaktadır.
- Otopark Yönetimi: Otopark yönetimi uygulamalarımızla, misafirlerimize karbon salınımı düşük bir konaklama deneyimi sunulması desteklenmektedir.

Bu politika, BC Spa Hotel'ın iklim değişikliğiyle mücadeledeki somut taahhütlerini göstermektedir.

KEŞFETMENİN EN YEŞİL YOLU (Düşük Karbonlu Tatiliniz)

BC SPA HOTELolarak, sürdürülebilir bir geleceğe katkıda bulunmanın ve Dalyan'in eşsiz doğasını korumanın sorumluluğunu taşıyoruz. Tatiliniz boyunca motorlu taşıt kullanımını en aza indirerek hem kendinize hem de çevremize bir iyilik yapmanızı teşvik ediyoruz.

Neden Bisiklet ve Yürüyüş? (Sıfır Karbon Tercihi)

***Dalyan**'in huzur dolu koylarını, çam kokulu ormanlarını ve tarihi patikalarını deneyimlemenin en güzel ve en çevreci yolu, bisiklet ve yürüyüşten geçer.*

- *Sıfır Karbon Emisyonu: Bireysel aracınızı kullanmak yerine bu rotaları tercih ederek, tatilinizin karbon ayak izini doğrudan azaltın.*
- *Sağlık ve Huzur: Eşsiz doğanın içinde pedal çevirerek veya yürüyerek hem bölgenin güzelliğine tanıklık edin hem de bedeninizi canlandırın.*
- *Yerel Yaşama Yakınlık: Arabayla hızla geçip gideceğiniz küçük köy ve yerel noktaları, yavaş tempoda keşfetme fırsatı bulun ve yerel halkla etkileşime girin.*
-

Bölgeyi Keşfedin!

***Dalyan**'in sunduğu tüm güzelliklere, bisiklet rotalarına ve toplu taşıma seçeneklerine ulaşmak için aşağıdaki QR kodunu tarayabilirsiniz.*

Unutmayın: Sadece bir aktivite değil, çevreye duyarlı bir yaşam tarzı seçimi yapıyorsunuz!

Ulaşım Alternatifi	Sürdürülebilirlik Katkısı	Size Faydası
Bisiklet Rotaları	Sera gazı emisyonlarını minimize eder.	Egzersiz, stres azaltma, çeviklik.
Yürüyüş Yolları	Motorlu taşıt ihtiyacını ortadan kaldırır.	Temiz hava, zihinsel dinlenme, sağlık.

DALYAN'DA BULUNAN YÜRÜYÜŞ YOLLARINI GÖRMEK İÇİN QR KODU TARAYINIZ.

DALYAN'DA BULUNAN BİSİKLET ROTALARINI GÖRMEK İÇİN QR KODU TARAYINIZ.

3- Yerel Toplumlarla İşbirliği ve Sosyal Katkı

BC SPA HOTEL olarak, sürdürülebilirliği yalnızca çevreyle sınırlı görmüyor; içinde bulunduğumuz Dalyan toplumu, yerel ekonomi ve kültürel değerlere katkıyı da temel sorumluluğumuzun bir parçası olarak görüyoruz.

1. Yerel Ekonomiye Doğrudan Katkı

Yerel üretimi ve ticareti destekleyerek bölgenin ekonomik kalkınmasına katkıda bulunuyoruz:

- Yerel Tedarik Önceliği: Kahvaltılık, temizlik malzemesi, doğal zeytinyağı ve yöresel dekoratif ürünlere kadar birçok malzemeyi Dalyan ve çevresindeki küçük üreticilerden, esnaftan ve kadın kooperatiflerinden temin ediyoruz.
- Otantik Deneyim: Bu sayede hem yerel üretimi destekliyor hem de misafirlerimize bölgeye özgü, otantik ve taze ürünler sunuyoruz.

2. Toplumsal Katılım ve Gönüllülük

Çalışanlarımızın sosyal sorumluluk faaliyetlerine aktif katılımını teşvik ederek toplulukla bağlarımızı güçlendiriyoruz:

- Gönüllü Katılım: Çalışanlarımızın Dalyan ve çevresinde düzenlenen çevre temizliği, fidan dikimi ve sosyal yardım etkinliklerine gönüllü olarak katılması teşvik edilmektedir.
- Sosyal Sorumluluk Kültürü: Bu sayede hem bölge halkıyla güçlü ve şeffaf ilişkiler kurulmakta hem de Hotel içinde sosyal sorumluluk kültürü pekiştirilmektedir.

3. Kültürel Değerlerin Korunması ve Tanıtılması

Bölgenin zengin kültürel mirasının korunmasına ve misafirlere aktarılmasına önem veriyoruz:

- El Sanatları Desteği: Hotel dekorasyonunda yerel el işçiliği ürünlerine yer veriyor; el yapımı sabunlar, seramikler ve yöresel tekstil ürünlerinin tanıtımını ve satışını destekliyoruz.
- Kültürel Rehberlik: Misafirlerimize Dalyan ve çevresine özgü kültürel etkinlikler, yerel pazarlar ve tarihi rotalar hakkında bilgilendirme sağlanmaktadır. Böylece hem kültürel miras korunmakta hem de misafir deneyimi zenginleşmektedir.

Taahhüt: BC Spa Hotel, çevresel sürdürülebilirliğin yanı sıra, sosyal ve ekonomik açıdan da Dalyan'ın geleceğine değer katmayı taahhüt eder.

4- Kadın Girişimcilere ve Yerel Tedarikçilere Öncelik

Kadın Girişimcilere ve Yerel Tedarikçilere Öncelik
Kadın emeğini görünür kılmak ve ekonomik hayata katılımlarını desteklemek temel hedeflerimizdendir:

- Öncelikli Tedarik: Yerel kadın girişimciler tarafından üretilen el emeği ürünlere tesisimizde öncelik verilmektedir.
- Odak Alanları (Otele Özel): Otelimizde gıda tüketimi olmaması sebebiyle, bu destek özellikle dekorasyon ve aydınlatma malzemelerine odaklanmaktadır.
- Tanıtım ve Sergileme: Çevremizde satış yapan kadın girişimcileri desteklemek amacıyla, satın alınan bu ürünler (aydınlatma ve dekorasyon malzemeleri) Otelimizde sergilenmektedir.
- Misafir Bilgilendirmesi: Ayrıca, bu girişimcilerin ürünleri ve hikayeleri hakkında misafirlere sözel olarak tanıtımlar yapılmakta, bu sayede yerel ekonomiye daha geniş bir katkı sağlanmaktadır.

2. Sosyal ve Ekonomik Katkı
Bu uygulamalar sayesinde BC Spa Hotel, birden fazla sürdürülebilirlik hedefine aktif katkı sağlamaktadır:

- Yalnızca yerel ekonomiyi desteklemekle kalmayıp, aynı zamanda toplumsal cinsiyet eşitliği hedefine katkıda bulunulmaktadır.
- Bölgenin kültürel mirasının korunması ve yerel kalkınmanın teşvik edilmesi sağlanmaktadır.
- Otelimiz , sosyal sorumluluk ilkesini somut ticari kararlarla desteklemektedir.

Bu politika metninde eklemek veya değiştirmek istediğiniz başka bir bölüm var mıdır?

5- Kadın ve Çocuk Hakları

Adil ve kapsayıcı bir çalışma ortamı oluşturmak temel önceliğimizdir:

- Eşit Fırsatlar: Tesisimizde kadın çalışanlara işe alım, eğitim, ücret ve kariyer gelişimi süreçlerinde tam eşit fırsatlar sunulur.
- Yerel İstihdam ve Katılım: Yerel istihdama katkı sağlamak amacıyla Dalyan ve çevresinden kadın adaylara öncelik verilmekte; kadınların karar alma süreçlerinde yer alması desteklenmektedir.
- Özel Politika: Yalnız seyahat eden kadın misafirlerimizin güvenliğini esas alan özel bir politika oluşturulmuş ve bu politika, tüm misafirlerimizin inceleyebilmesi için web sitemize eklenmiştir.

2. Çocuk Hakları ve Güvenlik

Çocukların istismar, ihmal ve sömürüye karşı korunması konusunda sıfır tolerans politikası uygulanmaktadır:

- Sıfır Tolerans: Personelimiz, çocuk hakları ve çocuk koruma politikaları hakkında düzenli olarak bilgilendirilmekte; istismar, ihmal ve sömürüye karşı sıfır tolerans politikası uygulanmaktadır.
- Tesis Güvenliği: Tesis genelinde çocukların güvenliğini önceleyen düzenlemeler yapılmakta ve tüm çalışanlarımız bu konuda bilinçlendirilmektedir.

3. Farkındalık ve Toplumsal Katkı

- Bilinçlendirme: Kadın ve çocuk hakları konusunda farkındalık oluşturmak amacıyla hem personelimize hem de misafirlerimize yönelik bilgilendirme çalışmaları ve içerikler sunulmaktadır.
- Sosyal İş Birliği: Yerel kadın dernekleri ve çocuklarla ilgili çalışan sivil toplum kuruluşlarıyla gönüllü iş birlikleri yapılmakta, sosyal sorumluluk projelerine destek verilmektedir.

Bu yaklaşım ile Bc Spa Hotel çalışma ortamında hem de çevresinde daha adil, güvenli ve kapsayıcı bir toplumsal yapı oluşmasına katkı sunmayı hedeflemektedir.

6- Cinsel İstisamar ve Tacizle Mücadele

BC SPA HOTEL olarak, misafirlerimizin ve çalışanlarımızın güvenliğini sağlamak en temel sorumluluğumuzdur. Tesisimizde cinsel istismar, taciz ve her türlü şiddete karşı sıfır tolerans politikası benimsenmektedir. Bu tür davranışlar yalnızca yasal suçlar değil, aynı zamanda temel insan haklarının ihlali olarak görülmektedir.

1. Sıfır Tolerans ve Önleyici Eğitim

Bu konudaki bilincin ve güvenliğin artırılması için aktif önlemler alırız:

- Zorunlu Eğitimler: Tüm çalışanlarımız, şiddetin hiçbir türüne göz yumulmayacağı bilinciyle, bu konuya yönelik düzenli olarak bilgilendirilmekte ve eğitilmektedir.
- Davranış Kuralları: Güvenli ve saygılı bir ortam oluşturmak adına gerekli önleyici uygulamalar ve davranış kuralları (misafirlerle profesyonel mesafe, etik iletişim vb.) titizlikle uygulanmaktadır.

2. Gizlilik Esaslı Bildirim Mekanizması

Yaşanan veya gözlemlenen vakaların güvenli bir şekilde ele alınması için mekanizmalarımız şunlardır:

- Gizlilik ve Şeffaflık: Herhangi bir rahatsızlık, taciz veya şiddet durumu yaşandığında ya da gözlemlendiğinde, misafirlerimiz ve çalışanlarımız bunu güvenli ve gizli şekilde bildirebilmektedir.
- Doğrudan Kanal: Yönetim ekibine doğrudan ulaşılabilen, şeffaf ancak gizlilik ilkesine dayalı bildirim kanalları oluşturulmuştur (örneğin; özel bir e-posta adresi veya kapalı kutu).
- Hızlı Değerlendirme: Tüm bildirimler ciddiyetle ve öncelikli olarak değerlendirilmekte, yasal süreç gerektiren durumlarda ise derhal gerekli adımlar atılmaktadır.

3. İnsan Haklarına Saygılı İşletme Taahhüdü

- İnsan haklarına saygı, temel değerlerimizden birisidir. Misafirlerimizin kendilerini güvende hissettiği, çalışanlarımızın saygı gördüğü, adil ve huzurlu bir ortam sunmak için kararlılıkla çalışıyoruz.

BC SPA HOTEL olarak, güvenli ve etik değerlere bağlı bir tesis olmayı taahhüt ederiz.

7- ETİK ÇALIŞMA VE İNSAN HAKLARI

BC Spa Hotel, Uluslararası Çalışma Örgütü (ILO) ve Birleşmiş Milletler Küresel İlkeler Sözleşmesi'ne tam uyum içerisinde faaliyet göstermekte ve tüm çalışanlarına insan onuruna yakışır, adil, güvenli ve eşit bir çalışma ortamı sunmayı temel ilke edinmektedir.

1. Temel İş Gücü Standartları

Bu kapsamda aşağıdaki uluslararası normlara titizlikle bağlıyız:

- Zorla Çalıştırmanın Yasaklanması: Tüm çalışanlar özgür iradeleriyle istihdam edilir; hiçbir koşulda zorla çalıştırma, baskı ya da insan ticaretine izin verilmez.
- Çocuk İşçiliğinin Önlenmesi: Çocuk işçi çalıştırılması kesinlikle yasaktır. Yerel ve uluslararası tüm yasal düzenlemelere (ILO Sözleşmeleri dahil) uygun hareket edilir.
- Ayrımcılığın Önlenmesi: Cinsiyet, yaş, etnik köken, engellilik, din veya herhangi bir kişisel özellik fark etmeksizin eşit fırsatlar sağlanır; işe alım, terfi ve ücretlendirmede adalet ilkesi gözetilir.

2. Çalışma Koşulları ve Güvenlik

- İşçi Sağlığı ve Güvenliği: Tüm çalışanların güvenli koşullarda çalışması sağlanır. Dalyan riskli bölgelere özel (örneğin yangın güvenliği) konular da dahil olmak üzere, düzenli iş sağlığı ve güvenliği eğitimleri verilerek farkındalık artırılır.
- Çalışma Saatleri ve Ücretler: Çalışma saatleri, izin hakları ve ücretlendirme süreçleri ulusal mevzuata ve uluslararası normlara uygun olarak belirlenir. Çalışanların adil şekilde desteklenmesi sağlanır.

Taahhüt: BC Spa Hotel çalışanlarının haklarına saygı duyan, kapsayıcı, güvenli ve destekleyici bir iş ortamı yaratma taahhüdünü kararlılıkla sürdürmektedir.

8- KİRLİLİĞİN EN AZA İNDİRİLMESİ

BC SPA HOTEL olarak, faaliyetlerimizden kaynaklanan çevresel etkiyi en alt düzeye indirmeyi temel bir sürdürülebilirlik prensibi olarak kabul ediyoruz. Kirliliğin kontrol altına alınması ve önlenmesi stratejimiz; su, atık, hava ve gürültü kirliliği olmak üzere dört ana alana odaklanmaktadır.

1. Su ve Kimyasal Kirliliğin Önlenmesi

- Atık Su Yönetimi: Tesisimizde su tasarruflu armatürler kullanılmakta ve tüm atık sularımız yasal standartlara uygun olarak arıtma sistemlerine yönlendirilmektedir.
- Kimyasal Azaltımı: Kimyasal kullanımını minimuma indirmek için çevre dostu ve biyolojik olarak parçalanabilir temizlik ürünlerini tercih ediyoruz. Bu sayede hem atık suyumuzun hem de Dalyan'in yerel su kaynaklarının kalitesini koruyoruz.

2. Atık ve Hava Kirliliğinin Kontrolü

- Atık Yönetimi: Kaynakta ayrıştırma sistemlerini titizlikle uyguluyor; cam, plastik, kâğıt ve metal gibi geri dönüştürülebilir atıkların tamamını lisanslı geri dönüşüm tesislerine ulaştırıyoruz.
- Hava Kalitesi: Sera gazı emisyonlarını düşürmek amacıyla yüksek enerji verimli cihazlar kullanıyor ve periyodik bakımlarını titizlikle yapıyoruz (Bkz. Enerji ve Karbon Politikası).

3. Gürültü Kirliliğinin Kontrolü

- Sessiz Ekipmanlar: Özellikle ortak kullanım alanlarında gürültü kirliliğini kontrol altında tutmak ve enerji tüketimini azaltmak için düşük emisyonlu ve sessiz çalışan ekipmanlara yatırım yapmaktayız.

Taahhüt: Bu bütüncül yaklaşımla, sıfır atık hedefine doğru ilerlerken çevre kirliliğini en aza indirme konusundaki kararlılığımızı sürdürmekteyiz.

BC SPA HOTEL olarak, Dalyan'in doğal ve kültürel zenginliğini korumayı ve gelecek nesillere yaşanabilir bir dünya bırakmayı temel taahhüdümüz olarak benimsiyoruz. Tesisimiz; çevresel ve sosyal etkileri en aza indirmeyi, enerji ve atık yönetiminde kaynak verimliliğini esas almayı, yerel toplumu (ekonomi ve kadın girişimciler) desteklemeyi ve tüm süreçlerinde adil, etik ve sürekli gelişimi öncelikli hedef olarak görmektedir. Sürdürülebilirlik, iş yapış şeklimizin ayrılmaz bir parçasıdır.

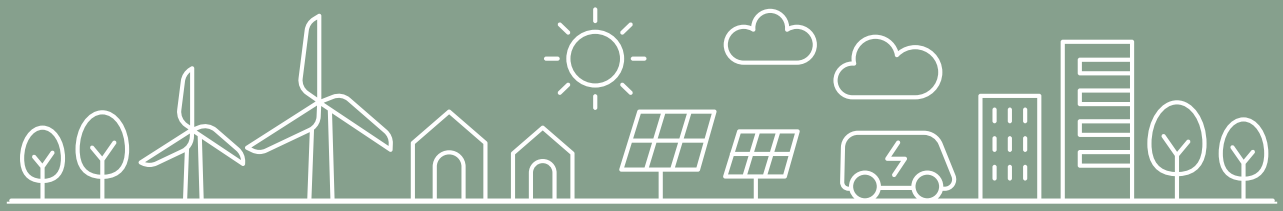

Yerel Halk İletişim Sorumlusu Ataması

BC SPA HOTEL yönetimi olarak, Dalyan yerel topluluğuyla ilişkilerimizi güçlendirme ve sürdürülebilirliğe olan taahhüdümüzü pekiştirme hedefiyle önemli bir atama gerçekleştirilmiştir.

Tesisimizin personellerinden Sayın **Mertcan Atay**, Yerel Halk İletişim Sorumlusu olarak atanmıştır.

Sayın Atay, yerel halkımızla doğrudan ve şeffaf bir iletişim hattı kurma, topluluk ihtiyaçlarını doğru analiz etme ve BC Spa Hotel sosyal sorumluluk projelerini yerel düzeyde hayata geçirme konusunda kritik bir rol üstlenecektir. Bu atama, karşılıklı güvene dayalı, kalıcı bir iş birliği kültürünü teşvik etme kararlılığımızı yansıtmaktadır.

Yeni Görev Kapsamındaki Sorumluluklar

Sayın Emre Bey'in bu görev kapsamındaki temel sorumlulukları şunlardır:

- Diyalog ve Kayıt: Yerel halkın tesisimizle ilgili ilettiği her türlü şikâyet, talep ve öneriyi profesyonel ve objektif bir şekilde dinlemek ve kayıt altına almak.
- Koordinasyon: Kayıt altına alınan bildirimleri hızlı ve etkili bir şekilde ilgili otelin departmanlarına iletmek ve çözümü koordine etmek.
- Takip ve Çözüm: Şikâyet ve taleplerin çözüme kavuşturulması için gerekli aksiyonları almak ve çözüm sürecini aktif bir şekilde takip ederek sonuçlandırmak.
- Memnuniyet: Yerel halk memnuniyetini sağlamak ve komşuluk ilişkilerini güçlendirmek için etkin ve kalıcı iletişim çözümleri geliştirmek.

Bu yeni görevlendirme ile tesisimizin, yenilikçi ve sürdürülebilir projelerle Dalyan yerel kalkınmasına katkıda bulunmaya devam edeceğini kamuoyuna bildiririz.

(0252) 284 21 01
https://www.bcspahotel.net/
Dalyan Mah. Şehit Adil Büyükcengiz Sok. No:7, 48600 Ortaca/Muğla

(0252) 284 21 01

https://www.bcspahotel.net/

Dalyan Mah. Şehit Adil Büyükcengiz Sok. No:7, 48600 Ortaca/Muğla